夕刊 臺灣新民報
一月八日
夕刊全部一部二錢
作者口述 人行證明書
地下二十二日間東京北京
北極東京日日 北京 天津
交通 東京大阪間定期航空
東京大阪間定期航空
東京大阪間定期航空
東京大阪間定期航空
東京大阪間定期航空

畏し大元帥陛下親臨
燦たり陸軍始観兵式
空陸豪壮の大分列行進

【東京發電】陸軍の始一番を飾へ、觀兵式は今朝八時より代々木練兵場に於て擧行された、この日午前七時十分頃より宮城二重橋外に參集した陸軍將校以下の軍人軍屬は、陸軍大臣東條英機大將の指揮の下に整然と隊伍を整へ、同七時三十分頃には、その數實に一萬餘に達した、やがて定刻八時、大元帥陛下には、陸軍大將の軍服を召され、白馬に召され、侍從武官を隨へ、二重橋を出御あらせられ、觀兵式場に入御あらせられた、午前十時二分大元帥陛下には、觀兵式場に於て、參謀總長閑院宮載仁親王殿下、教育總監伏見宮博恭王殿下、陸軍大臣東條英機大將、參謀次長秩父宮雍仁親王殿下、第一師團長山下奉文中將、近衛師團長河邊正三中將、第二師團長吉本貞一中將、第三師團長藤江恵輔中將、第四師團長牛島貞雄中將、第五師團長松井太久郎中將、第六師團長土橋勇逸中將、第七師團長安藤利吉中將、第八師團長西尾壽造中將、第十師團長鈴木率道中將、第十二師團長鈴木重康中將、第十三師團長山脇正隆中將、第十四師團長土肥原賢二中將、第十五師團長今村均中將、第十六師團長牟田口廉也中將、第十八師團長牛島滿中將、第二十師團長小松原道太郎中將、第二十三師團長山本新中將、第二十四師團長佐野忠義中將、第二十五師團長酒井隆中將、第二十六師團長山田乙三中將、第二十七師團長磯谷廉介中將、第二十八師團長山本五十六中將、第二十九師團長本間雅晴中將、第三十師團長牟田口廉也中將、第三十三師團長井上貞衛中將、第三十四師團長小野寺信中將、第三十五師團長佐藤幸徳中將、第三十六師團長佐藤幸徳中將、第三十七師團長佐藤幸徳中將、第三十八師團長佐藤幸徳中將、第三十九師團長佐藤幸徳中將、第四十師團長佐藤幸徳中將、第四十一師團長佐藤幸徳中將、第四十二師團長佐藤幸徳中將、第四十三師團長佐藤幸徳中將、第四十四師團長佐藤幸徳中將、第四十五師團長佐藤幸徳中將、第四十六師團長佐藤幸徳中將、第四十七師團長佐藤幸徳中將、第四十八師團長佐藤幸徳中將、第四十九師團長佐藤幸徳中將、第五十師團長佐藤幸徳中將、第五十一師團長佐藤幸徳中將、第五十二師團長佐藤幸徳中將、第五十三師團長佐藤幸徳中將、第五十四師團長佐藤幸徳中將、第五十五師團長佐藤幸徳中將、第五十六師團長佐藤幸徳中將、第五十七師團長佐藤幸徳中將、第五十八師團長佐藤幸徳中將、第五十九師團長佐藤幸徳中將、第六十師團長佐藤幸徳中將、第六十一師團長佐藤幸徳中將、第六十二師團長佐藤幸徳中將、第六十三師團長佐藤幸徳中將、第六十四師團長佐藤幸徳中將、第六十五師團長佐藤幸徳中將、第六十六師團長佐藤幸徳中將、第六十七師團長佐藤幸徳中將、第六十八師團長佐藤幸徳中將、第六十九師團長佐藤幸徳中將、第七十師團長佐藤幸徳中將、第七十一師團長佐藤幸徳中將、第七十二師團長佐藤幸徳中將、第七十三師團長佐藤幸徳中將、第七十四師團長佐藤幸徳中將、第七十五師團長佐藤幸徳中將、第七十六師團長佐藤幸徳中將、第七十七師團長佐藤幸徳中將、第七十八師團長佐藤幸徳中將、第七十九師團長佐藤幸徳中將、第八十師團長佐藤幸徳中將、第八十一師團長佐藤幸徳中將、第八十二師團長佐藤幸徳中將、第八十三師團長佐藤幸徳中將、第八十四師團長佐藤幸徳中將、第八十五師團長佐藤幸徳中將、第八十六師團長佐藤幸徳中將、第八十七師團長佐藤幸徳中將、第八十八師團長佐藤幸徳中將、第八十九師團長佐藤幸徳中將、第九十師團長佐藤幸徳中將、第九十一師團長佐藤幸徳中將、第九十二師團長佐藤幸徳中將、第九十三師團長佐藤幸徳中將、第九十四師團長佐藤幸徳中將、第九十五師團長佐藤幸徳中將、第九十六師團長佐藤幸徳中將、第九十七師團長佐藤幸徳中將、第九十八師團長佐藤幸徳中將、第九十九師團長佐藤幸徳中將、第百師團長佐藤幸徳中將、第百一師團長佐藤幸徳中將、第百二師團長佐藤幸徳中將、第百三師團長佐藤幸徳中將、第百四師團長佐藤幸徳中將、第百五師團長佐藤幸徳中將、第百六師團長佐藤幸徳中將、第百七師團長佐藤幸徳中將、第百八師團長佐藤幸徳中將、第百九師團長佐藤幸徳中將、第百十師團長佐藤幸徳中將、第百十一師團長佐藤幸徳中將、第百十二師團長佐藤幸徳中將、第百十三師團長佐藤幸徳中將、第百十四師團長佐藤幸徳中將、第百十五師團長佐藤幸徳中將、第百十六師團長佐藤幸徳中將、第百十七師團長佐藤幸徳中將、第百十八師團長佐藤幸徳中將、第百十九師團長佐藤幸徳中將、第百二十師團長佐藤幸徳中將、第百二十一師團長佐藤幸徳中將、第百二十二師團長佐藤幸徳中將、第百二十三師團長佐藤幸徳中將、第百二十四師團長佐藤幸徳中將、第百二十五師團長佐藤幸徳中將、第百二十六師團長佐藤幸徳中將、第百二十七師團長佐藤幸徳中將、第百二十八師團長佐藤幸徳中將、第百二十九師團長佐藤幸徳中將、第百三十師團長佐藤幸徳中將、第百三十一師團長佐藤幸徳中將、第百三十二師團長佐藤幸徳中將、第百三十三師團長佐藤幸徳中將、第百三十四師團長佐藤幸徳中將、第百三十五師團長佐藤幸徳中將、第百三十六師團長佐藤幸徳中將、第百三十七師團長佐藤幸徳中將、第百三十八師團長佐藤幸徳中將、第百三十九師團長佐藤幸徳中將、第百四十師團長佐藤幸徳中將、第百四十一師團長佐藤幸徳中將、第百四十二師團長佐藤幸徳中將、第百四十三師團長佐藤幸徳中將、第百四十四師團長佐藤幸徳中將、第百四十五師團長佐藤幸徳中將、第百四十六師團長佐藤幸徳中將、第百四十七師團長佐藤幸徳中將、第百四十八師團長佐藤幸徳中將、第百四十九師團長佐藤幸徳中將、第百五十師團長佐藤幸徳中將、第百五十一師團長佐藤幸徳中將、第百五十二師團長佐藤幸徳中將、第百五十三師團長佐藤幸徳中將、第百五十四師團長佐藤幸徳中將、第百五十五師團長佐藤幸徳中將、第百五十六師團長佐藤幸徳中將、第百五十七師團長佐藤幸徳中將、第百五十八師團長佐藤幸徳中將、第百五十九師團長佐藤幸徳中將、第百六十師團長佐藤幸徳中將、第百六十一師團長佐藤幸徳中將、第百六十二師團長佐藤幸徳中將、第百六十三師團長佐藤幸徳中將、第百六十四師團長佐藤幸徳中將、第百六十五師團長佐藤幸徳中將、第百六十六師團長佐藤幸徳中將、第百六十七師團長佐藤幸徳中將、第百六十八師團長佐藤幸徳中將、第百六十九師團長佐藤幸徳中將、第百七十師團長佐藤幸徳中將、第百七十一師團長佐藤幸徳中將、第百七十二師團長佐藤幸徳中將、第百七十三師團長佐藤幸徳中將、第百七十四師團長佐藤幸徳中將、第百七十五師團長佐藤幸徳中將、第百七十六師團長佐藤幸徳中將、第百七十七師團長佐藤幸徳中將、第百七十八師團長佐藤幸徳中將、第百七十九師團長佐藤幸徳中將、第百八十師團長佐藤幸徳中將、第百八十一師團長佐藤幸徳中將、第百八十二師團長佐藤幸徳中將、第百八十三師團長佐藤幸徳中將、第百八十四師團長佐藤幸徳中將、第百八十五師團長佐藤幸徳中將、第百八十六師團長佐藤幸徳中將、第百八十七師團長佐藤幸徳中將、第百八十八師團長佐藤幸徳中將、第百八十九師團長佐藤幸徳中將、第百九十師團長佐藤幸徳中將、第百九十一師團長佐藤幸徳中將、第百九十二師團長佐藤幸徳中將、第百九十三師團長佐藤幸徳中將、第百九十四師團長佐藤幸徳中將、第百九十五師團長佐藤幸徳中將、第百九十六師團長佐藤幸徳中將、第百九十七師團長佐藤幸徳中將、第百九十八師團長佐藤幸徳中將、第百九十九師團長佐藤幸徳中將、第二百師團長佐藤幸徳中將、第二百一師團長佐藤幸徳中將、第二百二師團長佐藤幸徳中將、第二百三師團長佐藤幸徳中將、第二百四師團長佐藤幸徳中將、第二百五師團長佐藤幸徳中將、第二百六師團長佐藤幸徳中將、第二百七師團長佐藤幸徳中將、第二百八師團長佐藤幸徳中將、第二百九師團長佐藤幸徳中將、第二百十師團長佐藤幸徳中將、第二百十一師團長佐藤幸徳中將、第二百十二師團長佐藤幸徳中將、第二百十三師團長佐藤幸徳中將、第二百十四師團長佐藤幸徳中將、第二百十五師團長佐藤幸徳中將、第二百十六師團長佐藤幸徳中將、第二百十七師團長佐藤幸徳中將、第二百十八師團長佐藤幸徳中將、第二百十九師團長佐藤幸徳中將、第二百二十師團長佐藤幸徳中將、第二百二十一師團長佐藤幸徳中將、第二百二十二師團長佐藤幸徳中將、第二百二十三師團長佐藤幸徳中將、第二百二十四師團長佐藤幸徳中將、第二百二十五師團長佐藤幸徳中將、第二百二十六師團長佐藤幸徳中將、第二百二十七師團長佐藤幸徳中將、第二百二十八師團長佐藤幸徳中將、第二百二十九師團長佐藤幸徳中將、第二百三十師團長佐藤幸徳中將、第二百三十一師團長佐藤幸徳中將、第二百三十二師團長佐藤幸徳中將、第二百三十三師團長佐藤幸徳中將、第二百三十四師團長佐藤幸徳中將、第二百三十五師團長佐藤幸徳中將、第二百三十六師團長佐藤幸徳中將、第二百三十七師團長佐藤幸徳中將、第二百三十八師團長佐藤幸徳中將、第二百三十九師團長佐藤幸徳中將、第二百四十師團長佐藤幸徳中將、第二百四十一師團長佐藤幸徳中將、第二百四十二師團長佐藤幸徳中將、第二百四十三師團長佐藤幸徳中將、第二百四十四師團長佐藤幸徳中將、第二百四十五師團長佐藤幸徳中將、第二百四十六師團長佐藤幸徳中將、第二百四十七師團長佐藤幸徳中將、第二百四十八師團長佐藤幸徳中將、第二百四十九師團長佐藤幸徳中將、第二百五十師團長佐藤幸徳中將、第二百五十一師團長佐藤幸徳中將、第二百五十二師團長佐藤幸徳中將、第二百五十三師團長佐藤幸徳中將、第二百五十四師團長佐藤幸徳中將、第二百五十五師團長佐藤幸徳中將、第二百五十六師團長佐藤幸徳中將、第二百五十七師團長佐藤幸徳中將、第二百五十八師團長佐藤幸徳中將、第二百五十九師團長佐藤幸徳中將、第二百六十師團長佐藤幸徳中將、第二百六十一師團長佐藤幸徳中將、第二百六十二師團長佐藤幸徳中將、第二百六十三師團長佐藤幸徳中將、第二百六十四師團長佐藤幸徳中將、第二百六十五師團長佐藤幸徳中將、第二百六十六師團長佐藤幸徳中將、第二百六十七師團長佐藤幸徳中將、第二百六十八師團長佐藤幸徳中將、第二百六十九師團長佐藤幸徳中將、第二百七十師團長佐藤幸徳中將、第二百七十一師團長佐藤幸徳中將、第二百七十二師團長佐藤幸徳中將、第二百七十三師團長佐藤幸徳中將、第二百七十四師團長佐藤幸徳中將、第二百七十五師團長佐藤幸徳中將、第二百七十六師團長佐藤幸徳中將、第二百七十七師團長佐藤幸徳中將、第二百七十八師團長佐藤幸徳中將、第二百七十九師團長佐藤幸徳中將、第二百八十師團長佐藤幸徳中將、第二百八十一師團長佐藤幸徳中將、第二百八十二師團長佐藤幸徳中將、第二百八十三師團長佐藤幸徳中將、第二百八十四師團長佐藤幸徳中將、第二百八十五師團長佐藤幸徳中將、第二百八十六師團長佐藤幸徳中將、第二百八十七師團長佐藤幸徳中將、第二百八十八師團長佐藤幸徳中將、第二百八十九師團長佐藤幸徳中將、第二百九十師團長佐藤幸徳中將、第二百九十一師團長佐藤幸徳中將、第二百九十二師團長佐藤幸徳中將、第二百九十三師團長佐藤幸徳中將、第二百九十四師團長佐藤幸徳中將、第二百九十五師團長佐藤幸徳中將、第二百九十六師團長佐藤幸徳中將、第二百九十七師團長佐藤幸徳中將、第二百九十八師團長佐藤幸徳中將、第二百九十九師團長佐藤幸徳中將、第三百師團長佐藤幸徳中將、第三百一師團長佐藤幸徳中將、第三百二師團長佐藤幸徳中將、第三百三師團長佐藤幸徳中將、第三百四師團長佐藤幸徳中將、第三百五師團長佐藤幸徳中將、第三百六師團長佐藤幸徳中將、第三百七師團長佐藤幸徳中將、第三百八師團長佐藤幸徳中將、第三百九師團長佐藤幸徳中將、第三百十師團長佐藤幸徳中將、第三百十一師團長佐藤幸徳中將、第三百十二師團長佐藤幸徳中將、第三百十三師團長佐藤幸徳中將、第三百十四師團長佐藤幸徳中將、第三百十五師團長佐藤幸徳中將、第三百十六師團長佐藤幸徳中將、第三百十七師團長佐藤幸徳中將、第三百十八師團長佐藤幸徳中將、第三百十九師團長佐藤幸徳中將、第四百師團長佐藤幸徳中將、第四百一師團長佐藤幸徳中將、第四百二師團長佐藤幸徳中將、第四百三師團長佐藤幸徳中將、第四百四師團長佐藤幸徳中將、第四百五師團長佐藤幸徳中將、第四百六師團長佐藤幸徳中將、第四百七師團長佐藤幸徳中將、第四百八師團長佐藤幸徳中將、第四百九師團長佐藤幸徳中將、第四百十師團長佐藤幸徳中將、第四百十一師團長佐藤幸徳中將、第四百十二師團長佐藤幸徳中將、第四百十三師團長佐藤幸徳中將、第四百十四師團長佐藤幸徳中將、第四百十五師團長佐藤幸徳中將、第四百十六師團長佐藤幸徳中將、第四百十七師團長佐藤幸徳中將、第四百十八師團長佐藤幸徳中將、第四百十九師團長佐藤幸徳中將、第五百師團長佐藤幸徳中將、第五百一師團長佐藤幸徳中將、第五百二師團長佐藤幸徳中將、第五百三師團長佐藤幸徳中將、第五百四師團長佐藤幸徳中將、第五百五師團長佐藤幸徳中將、第五百六師團長佐藤幸徳中將、第五百七師團長佐藤幸徳中將、第五百八師團長佐藤幸徳中將、第五百九師團長佐藤幸徳中將、第五百十師團長佐藤幸徳中將、第五百十一師團長佐藤幸徳中將、第五百十二師團長佐藤幸徳中將、第五百十三師團長佐藤幸徳中將、第五百十四師團長佐藤幸徳中將、第五百十五師團長佐藤幸徳中將、第五百十六師團長佐藤幸徳中將、第五百十七師團長佐藤幸徳中將、第五百十八師團長佐藤幸徳中將、第五百十九師團長佐藤幸徳中將、第六百師團長佐藤幸徳中將、第六百一師團長佐藤幸徳中將、第六百二師團長佐藤幸徳中將、第六百三師團長佐藤幸徳中將、第六百四師團長佐藤幸徳中將、第六百五師團長佐藤幸徳中將、第六百六師團長佐藤幸徳中將、第六百七師團長佐藤幸徳中將、第六百八師團長佐藤幸徳中將、第六百九師團長佐藤幸徳中將、第六百十師團長佐藤幸徳中將、第六百十一師團長佐藤幸徳中將、第六百十二師團長佐藤幸徳中將、第六百十三師團長佐藤幸徳中將、第六百十四師團長佐藤幸徳中將、第六百十五師團長佐藤幸徳中將、第六百十六師團長佐藤幸徳中將、第六百十七師團長佐藤幸徳中將、第六百十八師團長佐藤幸徳中將、第六百十九師團長佐藤幸徳中將、第七百師團長佐藤幸徳中將、第七百一師團長佐藤幸徳中將、第七百二師團長佐藤幸徳中將、第七百三師團長佐藤幸徳中將、第七百四師團長佐藤幸徳中將、第七百五師團長佐藤幸徳中將、第七百六師團長佐藤幸徳中將、第七百七師團長佐藤幸徳中將、第七百八師團長佐藤幸徳中將、第七百九師團長佐藤幸徳中將、第七百十師團長佐藤幸徳中將、第七百十一師團長佐藤幸徳中將、第七百十二師團長佐藤幸徳中將、第七百十三師團長佐藤幸徳中將、第七百十四師團長佐藤幸徳中將、第七百十五師團長佐藤幸徳中將、第七百十六師團長佐藤幸徳中將、第七百十七師團長佐藤幸徳中將、第七百十八師團長佐藤幸徳中將、第七百十九師團長佐藤幸徳中將、第八百師團長佐藤幸徳中將、第八百一師團長佐藤幸徳中將、第八百二師團長佐藤幸徳中將、第八百三師團長佐藤幸徳中將、第八百四師團長佐藤幸徳中將、第八百五師團長佐藤幸徳中將、第八百六師團長佐藤幸徳中將、第八百七師團長佐藤幸徳中將、第八百八師團長佐藤幸徳中將、第八百九師團長佐藤幸徳中將、第八百十師團長佐藤幸徳中將、第八百十一師團長佐藤幸徳中將、第八百十二師團長佐藤幸徳中將、第八百十三師團長佐藤幸徳中將、第八百十四師團長佐藤幸徳中將、第八百十五師團長佐藤幸徳中將、第八百十六師團長佐藤幸徳中將、第八百十七師團長佐藤幸徳中將、第八百十八師團長佐藤幸徳中將、第八百十九師團長佐藤幸徳中將、第九百師團長佐藤幸徳中將、第九百一師團長佐藤幸徳中將、第九百二師團長佐藤幸徳中將、第九百三師團長佐藤幸徳中將、第九百四師團長佐藤幸徳中將、第九百五師團長佐藤幸徳中將、第九百六師團長佐藤幸徳中將、第九百七師團長佐藤幸徳中將、第九百八師團長佐藤幸徳中將、第九百九師團長佐藤幸徳中將、第九百十師團長佐藤幸徳中將、第九百十一師團長佐藤幸徳中將、第九百十二師團長佐藤幸徳中將、第九百十三師團長佐藤幸徳中將、第九百十四師團長佐藤幸徳中將、第九百十五師團長佐藤幸徳中將、第九百十六師團長佐藤幸徳中將、第九百十七師團長佐藤幸徳中將、第九百十八師團長佐藤幸徳中將、第九百十九師團長佐藤幸徳中將、第一千師團長佐藤幸徳中將、第一千一師團長佐藤幸徳中將、第一千二師團長佐藤幸徳中將、第一千三師團長佐藤幸徳中將、第一千四師團長佐藤幸徳中將、第一千五師團長佐藤幸徳中將、第一千六師團長佐藤幸徳中將、第一千七師團長佐藤幸徳中將、第一千八師團長佐藤幸徳中將、第一千九師團長佐藤幸徳中將、第一千十師團長佐藤幸徳中將、第一千十一師團長佐藤幸徳中將、第一千十二師團長佐藤幸徳中將、第一千十三師團長佐藤幸徳中將、第一千十四師團長佐藤幸徳中將、第一千十五師團長佐藤幸徳中將、第一千十六師團長佐藤幸徳中將、第一千十七師團長佐藤幸徳中將、第一千十八師團長佐藤幸徳中將、第一千十九師團長佐藤幸徳中將、第一千二十師團長佐藤幸徳中將、第一千二十一師團長佐藤幸徳中將、第一千二十二師團長佐藤幸徳中將、第一千二十三師團長佐藤幸徳中將、第一千二十四師團長佐藤幸徳中將、第一千二十五師團長佐藤幸徳中將、第一千二十六師團長佐藤幸徳中將、第一千二十七師團長佐藤幸徳中將、第一千二十八師團長佐藤幸徳中將、第一千二十九師團長佐藤幸徳中將、第一千三十師團長佐藤幸徳中將、第一千三十一師團長佐藤幸徳中將、第一千三十二師團長佐藤幸徳中將、第一千三十三師團長佐藤幸徳中將、第一千三十四師團長佐藤幸徳中將、第一千三十五師團長佐藤幸徳中將、第一千三十六師團長佐藤幸徳中將、第一千三十七師團長佐藤幸徳中將、第一千三十八師團長佐藤幸徳中將、第一千三十九師團長佐藤幸徳中將、第一千四十師團長佐藤幸徳中將、第一千四十一師團長佐藤幸徳中將、第一千四十二師團長佐藤幸徳中將、第一千四十三師團長佐藤幸徳中將、第一千四十四師團長佐藤幸徳中將、第一千四十五師團長佐藤幸徳中將、第一千四十六師團長佐藤幸徳中將、第一千四十七師團長佐藤幸徳中將、第一千四十八師團長佐藤幸徳中將、第一千四十九師團長佐藤幸徳中將、第一千五十師團長佐藤幸徳中將、第一千五十一師團長佐藤幸徳中將、第一千五十二師團長佐藤幸徳中將、第一千五十三師團長佐藤幸徳中將、第一千五十四師團長佐藤幸徳中將、第一千五十五師團長佐藤幸徳中將、第一千五十六師團長佐藤幸徳中將、第一千五十七師團長佐藤幸徳中將、第一千五十八師團長佐藤幸徳中將、第一千五十九師團長佐藤幸徳中將、第一千六十師團長佐藤幸徳中將、第一千六十一師團長佐藤幸徳中將、第一千六十二師團長佐藤幸徳中將、第一千六十三師團長佐藤幸徳中將、第一千六十四師團長佐藤幸徳中將、第一千六十五師團長佐藤幸徳中將、第一千六十六師團長佐藤幸徳中將、第一千六十七師團長佐藤幸徳中將、第一千六十八師團長佐藤幸徳中將、第一千六十九師團長佐藤幸徳中將、第一千七十師團長佐藤幸徳中將、第一千七十一師團長佐藤幸徳中將、第一千七十二師團長佐藤幸徳中將、第一千七十三師團長佐藤幸徳中將、第一千七十四師團長佐藤幸徳中將、第一千七十五師團長佐藤幸徳中將、第一千七十六師團長佐藤幸徳中將、第一千七十七師團長佐藤幸徳中將、第一千七十八師團長佐藤幸徳中將、第一千七十九師團長佐藤幸徳中將、第一千八十師團長佐藤幸徳中將、第一千八十一師團長佐藤幸徳中將、第一千八十二師團長佐藤幸徳中將、第一千八十三師團長佐藤幸徳中將、第一千八十四師團長佐藤幸徳中將、第一千八十五師團長佐藤幸徳中將、第一千八十六師團長佐藤幸徳中將、第一千八十七師團長佐藤幸徳中將、第一千八十八師團長佐藤幸徳中將、第一千八十九師團長佐藤幸徳中將、第一千九十師團長佐藤幸徳中將、第一千九十一師團長佐藤幸徳中將、第一千九十二師團長佐藤幸徳中將、第一千九十三師團長佐藤幸徳中將、第一千九十四師團長佐藤幸徳中將、第一千九十五師團長佐藤幸徳中將、第一千九十六師團長佐藤幸徳中將、第一千九十七師團長佐藤幸徳中將、第一千九十八師團長佐藤幸徳中將、第一千九十九師團長佐藤幸徳中將、第一千百師團長佐藤幸徳中將、第一千百一師團長佐藤幸徳中將、第一千百二師團長佐藤幸徳中將、第一千百三師團長佐藤幸徳中將、第一千百四師團長佐藤幸徳中將、第一千百五師團長佐藤幸徳中將、第一千百六師團長佐藤幸徳中將、第一千百七師團長佐藤幸徳中將、第一千百八師團長佐藤幸徳中將、第一千百九師團長佐藤幸徳中將、第一千百十師團長佐藤幸徳中將、第一千百十一師團長佐藤幸徳中將、第一千百十二師團長佐藤幸徳中將、第一千百十三師團長佐藤幸徳中將、第一千百十四師團長佐藤幸徳中將、第一千百十五師團長佐藤幸徳中將、第一千百十六師團長佐藤幸徳中將、第一千百十七師團長佐藤幸徳中將、第一千百十八師團長佐藤幸徳中將、第一千百十九師團長佐藤幸徳中將、第一千二百師團長佐藤幸徳中將、第一千二百一師團長佐藤幸徳中將、第一千二百二師團長佐藤幸徳中將、第一千二百三師團長佐藤幸徳中將、第一千二百四師團長佐藤幸徳中將、第一千二百五師團長佐藤幸徳中將、第一千二百六師團長佐藤幸徳中將、第一千二百七師團長佐藤幸徳中將、第一千二百八師團長佐藤幸徳中將、第一千二百九師團長佐藤幸徳中將、第一千二百十師團長佐藤幸徳中將、第一千二百十一師團長佐藤幸徳中將、第一千二百十二師團長佐藤幸徳中將、第一千二百十三師團長佐藤幸徳中將、第一千二百十四師團長佐藤幸徳中將、第一千二百十五師團長佐藤幸徳中將、第一千二百十六師團長佐藤幸徳中將、第一千二百十七師團長佐藤幸徳中將、第一千二百十八師團長佐藤幸徳中將、第一千二百十九師團長佐藤幸徳中將、第一千三百師團長佐藤幸徳中將、第一千三百一師團長佐藤幸徳中將、第一千三百二師團長佐藤幸徳中將、第一千三百三師團長佐藤幸徳中將、第一千三百四師團長佐藤幸徳中將、第一千三百五師團長佐藤幸徳中將、第一千三百六師團長佐藤幸徳中將、第一千三百七師團長佐藤幸徳中將、第一千三百八師團長佐藤幸徳中將、第一千三百九師團長佐藤幸徳中將、第一千三百十師團長佐藤幸徳中將、第一千三百十一師團長佐藤幸徳中將、第一千三百十二師團長佐藤幸徳中將、第一千三百十三師團長佐藤幸徳中將、第一千三百十四師團長佐藤幸徳中將、第一千三百十五師團長佐藤幸徳中將、第一千三百十六師團長佐藤幸徳中將、第一千三百十七師團長佐藤幸徳中將、第一千三百十八師團長佐藤幸徳中將、第一千三百十九師團長佐藤幸徳中將、第一千四百師團長佐藤幸徳中將、第一千四百一師團長佐藤幸徳中將、第一千四百二師團長佐藤幸徳中將、第一千四百三師團長佐藤幸徳中將、第一千四百四師團長佐藤幸徳中將、第一千四百五師團長佐藤幸徳中將、第一千四百六師團長佐藤幸徳中將、第一千四百七師團長佐藤幸徳中將、第一千四百八師團長佐藤幸徳中將、第一千四百九師團長佐藤幸徳中將、第一千四百十師團長佐藤幸徳中將、第一千四百十一師團長佐藤幸徳中將、第一千四百十二師團長佐藤幸徳中將、第一千四百十三師團長佐藤幸徳中將、第一千四百十四師團長佐藤幸徳中將、第一千四百十五師團長佐藤幸徳中將、第一千四百十六師團長佐藤幸徳中將、第一千四百十七師團長佐藤幸徳中將、第一千四百十八師團長佐藤幸徳中將、第一千四百十九師團長佐藤幸徳中將、第一千五百師團長佐藤幸徳中將、第一千五百一師團長佐藤幸徳中將、第一千五百二師團長佐藤幸徳中將、第一千五百三師團長佐藤幸徳中將、第一千五百四師團長佐藤幸徳中將、第一千五百五師團長佐藤幸徳中將、第一千五百六師團長佐藤幸徳中將、第一千五百七師團長佐藤幸徳中將、第一千五百八師團長佐藤幸徳中將、第一千五百九師團長佐藤幸徳中將、第一千六百師團長佐藤幸徳中將、第一千六百一師團長佐藤幸徳中將、第一千六百二師團長佐藤幸徳中將、第一千六百三師團長佐藤幸徳中將、第一千六百四師團長佐藤幸徳中將、第一千六百五師團長佐藤幸徳中將、第一千六百六師團長佐藤幸徳中將、第一千六百七師團長佐藤幸徳中將、第一千六百八師團長佐藤幸徳中將、第一千六百九師團長佐藤幸徳中將、第一千七百師團長佐藤幸徳中將、第一千七百一師團長佐藤幸徳中將、第一千七百二師團長佐藤幸徳中將、第一千七百三師團長佐藤幸徳中將、第一千七百四師團長佐藤幸徳中將、第一千七百五師團長佐藤幸徳中將、第一千七百六師團長佐藤幸徳中將、第一千七百七師團長佐藤幸徳中將、第一千七百八師團長佐藤幸徳中將、第一千七百九師團長佐藤幸徳中將、第一千八百師團長佐藤幸徳中將、第一千八百一師團長佐藤幸徳中將、第一千八百二師團長佐藤幸徳中將、第一千八百三師團長佐藤幸徳中將、第一千八百四師團長佐藤幸徳中將、第一千八百五師團長佐藤幸徳中將、第一千八百六師團長佐藤幸徳中將、第一千八百七師團長佐藤幸徳中將、第一千八百八師團長佐藤幸徳中將、第一千八百九師團長佐藤幸徳中將、第一千九百師團長佐藤幸徳中將、第一千九百一師團長佐藤幸徳中將、第一千九百二師團長佐藤幸徳中將、第一千九百三師團長佐藤幸徳中將、第一千九百四師團長佐藤幸徳中將、第一千九百五師團長佐藤幸徳中將、第一千九百六師團長佐藤幸徳中將、第一千九百七師團長佐藤幸徳中將、第一千九百八師團長佐藤幸徳中將、第一千九百九師團長佐藤幸徳中將、第二千師團長佐藤幸徳中將、第二千一師團長佐藤幸徳中將、第二千二師團長佐藤幸徳中將、第二千三師團長佐藤幸徳中將、第二千四師團長佐藤幸徳中將、第二千五師團長佐藤幸徳中將、第二千六師團長佐藤幸徳中將、第二千七師團長佐藤幸徳中將、第二千八師團長佐藤幸徳中將、第二千九師團長佐藤幸徳中將、第二千十師團長佐藤幸徳中將、第二千十一師團長佐藤幸徳中將、第二千十二師團長佐藤幸徳中將、第二千十三師團長佐藤幸徳中將、第二千十四師團長佐藤幸徳中將、第二千十五師團長佐藤幸徳中將、第二千十六師團長佐藤幸徳中將、第二千十七師團長佐藤幸徳中將、第二千十八師團長佐藤幸徳中將、第二千十九師團長佐藤幸徳中將、第二千二十師團長佐藤幸徳中將、第二千二十一師團長佐藤幸徳中將、第二千二十二師團長佐藤幸徳中將、第二千二十三師團長佐藤幸徳中將、第二千二十四師團長佐藤幸徳中將、第二千二十五師團長佐藤幸徳中將、第二千二十六師團長佐藤幸徳中將、第二千二十七師團長佐藤幸徳中將、第二千二十八師團長佐藤幸徳中將、第二千二十九師團長佐藤幸徳中將、第二千三十師團長佐藤幸徳中將、第二千三十一師團長佐藤幸徳中將、第二千三十二師團長佐藤幸徳中將、第二千三十三師團長佐藤幸徳中將、第二千三十四師團長佐藤幸徳中將、第二千三十五師團長佐藤幸徳中將、第二千三十六師團長佐藤幸徳中將、第二千三十七師團長佐藤幸徳中將、第二千三十八師團長佐藤幸徳中將、第二千三十九師團長佐藤幸徳中將、第二千四十師團長佐藤幸徳中將、第二千四十一師團長佐藤幸徳中將、第二千四十二師團長佐藤幸徳中將、第二千四十三師團長佐藤幸徳中將、第二千四十四師團長佐藤幸徳中將、第二千四十五師團長佐藤幸徳中將、第二千四十六師團長佐藤幸徳中將、第二千四十七師團長佐藤幸徳中將、第二千四十八師團長佐藤幸徳中將、第二千四十九師團長佐藤幸徳中將、第二千五十師團長佐藤幸徳中將、第二千五十一師團長佐藤幸徳中將、第二千五十二師團長佐藤幸徳中將、第二千五十三師團長佐藤幸徳中將、第二千五十四師團長佐藤幸徳中將、第二千五十五師團長佐藤幸徳中將、第二千五十六師團長佐藤幸徳中將、第二千五十七師團長佐藤幸徳中將、第二千五十八師團長佐藤幸徳中將、第二千五十九師團長佐藤幸徳中將、第二千六十師團長佐藤幸徳中將、第二千六十一師團長佐藤幸徳中將、第二千六十二師團長佐藤幸徳中將、第二千六十三師團長佐藤幸徳中將、第二千六十四師團長佐藤幸徳中將、第二千六十五師團長佐藤幸徳中將、第二千六十六師團長佐藤幸徳中將、第二千六十七師團長佐藤幸徳中將、第二千六十八師團長佐藤幸徳中將、第二千六十九師團長佐藤幸徳中將、第二千七十師團長佐藤幸徳中將、第二千七十一師團長佐藤幸徳中將、第二千七十二師團長佐藤幸徳中將、第二千七十三師團長佐藤幸徳中將、第二千七十四師團長佐藤幸徳中將、第二千七十五師團長佐藤幸徳中將、第二千七十六師團長佐藤幸徳中將、第二千七十七師團長佐藤幸徳中將、第二千七十八師團長佐藤幸徳中將、第二千七十九師團長佐藤幸徳中將、第二千八十師團長佐藤幸徳中將、第二千八十一師團長佐藤幸徳中將、第二千八十二師團長佐藤幸徳中將、第二千八十三師團長佐藤幸徳中將、第二千八十四師團長佐藤幸徳中將、第二千八十五師團長佐藤幸徳中將、第二千八十六師團長佐藤幸徳中將、第二千八十七師團長佐藤幸徳中將、第二千八十八師團長佐藤幸徳中將、第二千八十九師團長佐藤幸徳中將、第二千九十師團長佐藤幸徳中將、第二千九十一師團長佐藤幸徳中將、第二千九十二師團長佐藤幸徳中將、第二千九十三師團長佐藤幸徳中將、第二千九十四師團長佐藤幸徳中將、第二千九十五師團長佐藤幸徳中將、第二千九十六師團長佐藤幸徳中將、第二千九十七師團長佐藤幸徳中將、第二千九十八師團長佐藤幸徳中將、第二千九十九師團長佐藤幸徳中將、第三千師團長佐藤幸徳中將、第三千一師團長佐藤幸徳中將、第三千二師團長佐藤幸徳中將、第三千三師團長佐藤幸徳中將、第三千四師團長佐藤幸徳中將、第三千五師團長佐藤幸徳中將、第三千六師團長佐藤幸徳中將、第三千七師團長佐藤幸徳中將、第三千八師團長佐藤幸徳中將、第三千九師團長佐藤幸徳中將、第三千十師團長佐藤幸徳中將、第三千十一師團長佐藤幸徳中將、第三千十二師團長佐藤幸徳中將、第三千十三師團長佐藤幸徳中將、第三千十四師團長佐藤幸徳中將、第三千十五師團長佐藤幸徳中將、第三千十六師團長佐藤幸徳中將、第三千十七師團長佐藤幸徳中將、第三千十八師團長佐藤幸徳中將、第三千十九師團長佐藤幸徳中將、第四千師團長佐藤幸徳中將、第四千一師團長佐藤幸徳中將、第四千二師團長佐藤幸徳中將、第四千三師團長佐藤幸徳中將、第四千四師團長佐藤幸徳中將、第四千五師團長佐藤幸徳中將、第四千六師團長佐藤幸徳中將、第四千七師團長佐藤幸徳中將、第四千八師團長佐藤幸徳中將、第四千九師團長佐藤幸徳中將、第五千師團長佐藤幸徳中將、第五千一師團長佐藤幸徳中將、第五千二師團長佐藤幸徳中將、第五千三師團長佐藤幸徳中將、第五千四師團長佐藤幸徳中將、第五千五師團長佐藤幸徳中將、第五千六師團長佐藤幸徳中將、第五千七師團長佐藤幸徳中將、第五千八師團長佐藤幸徳中將、第五千九師團長佐藤幸徳中將、第六千師團長佐藤幸徳中將、第六千一師團長佐藤幸徳中將、第六千二師團長佐藤幸徳中將、第六千三師團長佐藤幸徳中將、第六千四師團長佐藤幸徳中將、第六千五師團長佐藤幸徳中將、第六千六師團長佐藤幸徳中將、第六千七師團長佐藤幸徳中將、第六千八師團長佐藤幸徳中將、第六千九師團長佐藤幸徳中將、第七千師團長佐藤幸徳中將、第七千一師團長佐藤幸徳中將、第七千二師團長佐藤幸徳中將、第七千三師團長佐藤幸徳中將、第七千四師團長佐藤幸徳中將、第七千五師團長佐

大詔奉戴日一周年迎へ
必勝の決意更に新た

決戦第二年を飾る
陸軍始の佳き日
詔書奉讀式

軍司令部

陸軍始めの佳き日を卜する新春恒例の大詔奉戴日に當つて來る八日午前九時より會場において陸軍始めの詔書奉讀式を擧行、全將兵一齊に大詔を奉戴し、聖恩の萬一に報ずる決意を新にすることゝなつた

共榮圏舞踊を作りたい
醫學博士 渡邊敎師來北して語る

つゐに來北第一回の中山圏民から屢々お手紙を頂戴してゐましたがやつとわざわざ御案内して頂いたのですが多忙のため御目的な

女性の推進力絶大
稻江接客女性に協力要望

最近世界各地を通じ婦人の社會進出は目覺ましいものがあるが我が大東亞戰爭に於ても婦人の活躍は實に目覺ましいものがあり、特に銃後の守りに於ては男子を凌ぐ程の活躍振りを發揮してゐる

戰歿先輩の偉勳顯頌
南門國民校の忠魂碑竣工

二國志
（赤壁の巻）
吉川英治作
矢野橋村畫

國民保健施設を擴充
臺北、基隆、高雄に保健所新設
山地の二大問題解決

傳說に富む安南の正月
主要都市は新曆を採用

米英色事物を拂拭
敵國調伏を祈り燒拂ふ

割當目標額達成へ
新竹州貯蓄推進員等が各戸訪問

價格表示樣式違反者
南署で違反者を斷乎處分

基隆神社大前に祈願

われら若人に魁け志願兵を志願せん
基北南署壯丁團員會合決意披瀝

國民貯蓄と奬勵

大詔奉戴日ごとに毎月獻金

防空事項打合會

今夜の番組

防空防火に爆風除
防火覆面

母の保健に
胃腸・榮養・姙娠

中毒性なき咳止め
咳に
シマルベ

大東亞戰爭歌謠集

臺灣總督府官報

夜島リバ
ドーコレクテイア

毛つや出し 日本香油
榮養 栄養毛ゴレステリン配合

臺灣日日新報　第一萬五千三百九十一號　昭和十八年一月九日（土曜日）　（第二版）　（明治卅一年五月一日第三種郵便物認可）

臺灣日日新報

本日夕刊共六頁

民心安定を反映し
北部ルソンは明朗
田中最高指揮官視察談

新國民運動を展開
華北一億決戦の決意新た

大東亞戰に協力方針
國府林宣傳部長の放送

米英を徹底的に撃砕
新生中國の使命說く

獨軍痛烈な攻勢
東部戰線に激戰は續く

印度の食糧難深刻
英軍の不當徵用が原因

重慶空軍は窒息狀態
支那派遣軍週間戰況發表

共産軍の歸順者激增
蒙疆中部地區肅清工作戰果

現地輸送力強化に
機帆船を大量建造

戰況に關しては沈默を守る
教書の內容

王中將和平陣營參加

食糧增强等の豫算

翼政會議會役員會
再開議會對策を協議

司政長官發令

第一銀行增資

大東亞戰爭完遂へ
實費の保險
千代田生命

改造
農本國家の道
生死と國家
日本倫理の國學的考察
新年號
生産增强と營利性
連續決戰の展開
量と質の戰力增强
洛東窯談
栖鳳回想
軍艦島
井の頭動物園

日本評論
★生命體としての國家・大熊信行

民族信仰の問題

代現
敵必滅の鬪志
愚想・血戰
近代海戰史論
古典とその研究
配給經濟
昭和國民史
新年號
日本人形の味

朝蒼兵
尾崎士郎
小說

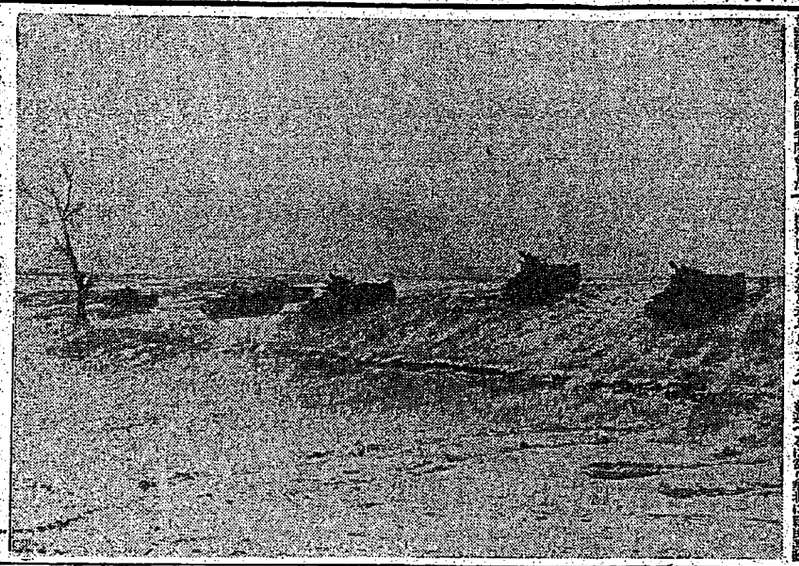

寒風荒ぶ凍原を驀進する關東軍鐵牛部隊の偉容

社說

季節外れの米國務省の白書
敗戰を自ら裏書きするもの

一

米國務省が、國務省白書と一般に通稱されるような發表を行ふに至つた經緯については、既に屢々報道されたところであるが、その內容については、尙ほ充分な知識を持つてゐない。從つて、この白書が、如何なる意圖の下に發表されたものであるかについても、確實なことは言ひ得ないのであるが、しかし、この白書が、米國の對日戰爭指導の上に、重大な影響を與へるものであることは、一點の疑ひもない。

米國務省は、國務省白書に關する聲明の中で、この白書は、米國の對日政策を決定するものではなく、單に從來發表された米國政府の聲明を、一冊に纏めたものに過ぎないと說明してゐるが、しかし、この白書が、米國の對日政策を決定するものでないことは、一應は認め得るとしても、この白書が、米國の對日政策を決定するに當つて、重大な影響を與へるものであることは、否定し得ないであらう。

二

尙ほ、この白書に關して注目すべきは、米國務省が、この白書を發表するに當つて、日本の侵略的な軍國主義の發生の根源は、日本の封建的な制度にあつたとなし、かつ、日本の現代政治は、この封建的な制度の上に、軍國主義者と財閥とが、結託して、日本を侵略戰爭に驅り立てたものであるとなし、日本の侵略戰爭は、日本國民の意思に反して、軍國主義者と財閥とが、日本國民を欺瞞して、これを戰爭に驅り立てたものであるとなし、從つて、日本國民は、日本の侵略戰爭の犧牲者であるとなしてゐることである。

この點は、米國務省が、日本國民と日本の軍國主義者とを區別して、日本國民に對しては、好意を示さうとしてゐるものであつて、從來、米國の對日宣傳が、日本國民をも、日本の軍國主義者と同樣に取扱つてゐたのとは、著しく異つてゐるものであり、從つて、この點は、米國の對日政策の上に、重大な變化を與へるものであると言ひ得るであらう。

三

その他、この白書に關して、注目すべきは、米國務省が、この白書の中で、日本の侵略戰爭は、滿洲事變に始まつたのではなく、それ以前に遡るべきであるとなし、滿洲事變以前に、日本の侵略戰爭の犧牲となつた國として、支那の外に、エチオピア、アルバニア、オーストリア、チエコスロバキアの名を擧げてゐることである。

この點は、米國務省が

我等が作った戦車だ 見よ堂々の驀進

輝く観兵式代々木原頭の感激

堂々の 今朝宮城前二重橋を始め

【東京發】代々木練兵場に擧行された陸軍觀兵式は、一月八日午前八時、宮城前二重橋を始め各所に於ける禮砲の轟きと共に開始された。

國下には既にも一つこれに關聯する觀覽者が、今か今かと待ちかねる中に、やがて吹きなす喇叭の響きと共に、先づ觀兵式場の正面に向ふ觀覽者の右側に、陸軍大臣東條英機大將を始め、陸軍大將、海軍大將、元帥府會議議長閑院宮載仁親王殿下、參謀總長梨本宮守正王殿下、軍事參議官、教育總監、航空總監、各軍司令官、各師團長、各兵團長、各學校長、各部隊長、各官衙長、各學校生徒代表、各在鄉軍人團體代表、各種團體代表、各國大使館附武官等の觀覽者席に着かれた。

民草が 皇國の興廢を賭した

皇國の興廢を賭した大東亞戰爭の第二年目、ここ代々木原頭には陸海軍將兵の精鋭を網羅した精強無比の軍容を誇る觀兵式の壯觀を仰ぐべく、朝未だ明けやらぬ中から、雨を衝いて參集した數萬の民草が、宮城前廣場から代々木原頭に至る觀兵式場の沿道を埋めつくした。

眼瞼る 歷戰の將兵が

ロタの關門を突破し、ペルトー高地を攻略し、ニューギニアの奥地に進攻して、敵米英軍を撃滅しつつある我が陸軍將兵の精鋭部隊が、今日の觀兵式に參加するのだと聞いて、この觀覽者は勿論、觀兵式場の沿道に整列した觀覽者の中からも、感激の聲が湧き起つた。

總務長官から 感謝狀を授與

軍人援護會に

寄附の樽氏へ

軍人援護會では、昨年十二月中に於ける國民の軍人援護に關する熱誠なる寄附に對し、感謝狀を贈ることとなり、十二日午後二時から、東京會館に於て、東條會長から寄附者代表に感謝狀を授與した。

粤東派遣軍觀兵式

きのふ・無敵皇軍の威武を宣揚

【廣東發】昭和十八年の新春を迎へ、歡喜に燃ゆる廣東市内は、一月八日の大東亞戰爭の聖日を卜して、記念觀兵式が擧行された。

この觀兵式は、廣東を中心とする廣東地區警備軍と、廣東に駐屯する海軍部隊の精鋭とが、廣東市内の大通りを、堂々と分列行進して、無敵皇軍の威武を市民の前に誇示したが、先づ午前九時半頃中山公園からの分列行進に於ける各部隊の集合を終り、觀兵臺を中心として、整列する各部隊は、いよいよ觀兵式の擧行を待つばかりとなつた。

鐵獅子部隊市中行進

【廣東發】八日代々木練兵場に擧行された陸軍觀兵式に參加の廣東の陸軍部隊は、觀兵式終了後、廣東市内を分列行進したが、その模樣を傳ふる陸軍報道部發表は次の如し。

廣東の觀兵式に參加した部隊は、廣東地區警備軍の精鋭部隊と、海軍部隊の精鋭部隊とであつたが、陸軍部隊は、廣東地區警備軍の精鋭部隊として、廣東市内の大通りに堂々の威容を誇つた。

新竹神社大前に祈願祭執行

【新竹發】大東亞戰爭第二年の八日を卜して、新竹神社大前に於ては、前日來降り續いた雨も晴れ渡つた午前十時から、新竹神社大前に於ては、新竹州下各官衙、各學校、各團體の代表者多數參集して、嚴肅裡に祈願祭を擧行した。

巧みに操る紙芝居

山本さん・常會で滔々と一席

感激的な 話を聽いて二十四日の常會に出席した紙芝居屋の山本さんは、感激的な

戰爭完遂の線に凝集

昨年度より一千四百五十萬圓增

臺南州本年度豫算決る

水利施設調査

御列格奉祝行事決定

「決戰」を念頭に嚴肅に

今年こそ榮冠を

〝若櫻〟へ高砂族青年の意氣

青年教育の振起

今年は青年校百校增設

教育博物館を開館

南方教育促進を企圖

防空の完璧を期し

防衛團長會議を開催

寫眞で對面

前線銃後結ぶ新企畫

知事が陣頭指揮

堆肥增産目標に到達

護れ兒童・蟻害から

懸案の幸國校改築成る

トマトを召上れ

今年は二割五分の增收

あす開く「榮光の門」

思ふべし適格青年の溢れる歡喜

腕撫して待つ一番乘り

大いなる祭

(31)　中野貴作　三芳悌吉畫

小心・恐怖矯正

ドモリ

ニキビが取れて色白くなる

肩こり、頭痛

…に惱む女性へ！

療養期間の短縮

結核治癒促進に必要な各種の榮養素を迅速に補給！

大阪商運株式會社